

HANDLEIDING - CARECONNECT

Digitale communicatie tussen huisarts en arts-specialist Jessa Ziekenhuis via eHealthBox

Het is voor de huisarts mogelijk om een verwijsbrief of ander document vanuit het eigen elektronisch medisch dossier via eHealthBox te versturen naar het Jessa ziekenhuis en een arts-specialist. Binnengekomen berichten worden geïntegreerd in het Jessa patiëntendossier (EPD) op basis van het rijksregisternummer van de patiënt. De specialist waarnaar verstuurd werd (indien van toepassing) krijgt ook een melding in het EPD.

Voor het versturen van een digitale verwijsbrief werd een speciaal eForm 'Verwijsbrief Jessa Ziekenhuis' ontwikkeld dat beschikbaar is in de meeste huisartsenpakketten-. eForms zijn identiek voor alle software pakketten en worden automatisch ter beschikking gesteld/geüpdate. Er wordt maximaal gewerkt met automatisch gebruik van de beschikbare informatie uit het huisartsenpakket in functie van efficiëntie voor de huisarts.

Opgelet, verwijsbrieven kunnen enkel digitaal gestuurd worden voor patiënten met een Belgisch rijksregisternummer én voor patiënten die reeds een patiëntendossier hebben in Jessa.

In deze handleiding geven we u stap per stap uitleg.

JESSA
ZIEKENHUIS

Verwijsbrief Jessa Ziekenhuis

Bestemmingen
Tom Oyen - Ziekenhuis Jessa Zh

Patiënt		Zorgverlener	
Achternaam		Achternaam	
Voornaam		Voornaam	
RRN		RIZIV nummer	
Geboortedatum		Adres	
Geslacht		Tel	
Adres			
Tel			

Reden doorverwijzing
Reden verwijzing
TEST

Bijkomende info / vraagstelling
screening

Medisch profiel

Medicatie

Chronisch	Medicatie	Posologie
	Metformine Mylan (c) 850 mg - 100 filmtabl.	1
	Dafalgan Codeine (c) 500mg/30mg - 30 filmtabl.	2
	Simvastatine Apotex (c) 20mg - 100 filmtabl.	1 tabl. 1 x / dag 1 voor slapen

Handelingen

Huidige handelingen	
Handeling	Datum
ZBC. 29. diabetesdieet	05/04/2019

Vorige handelingen	
Handeling	Datum
S52.004. dermabrasie	05/04/2019

Parameters

Lijst van parameters		
Parameter (eenheid)	Waarde	Datum
Systolische bloeddruk	15	29/05/2018
Diastolische bloeddruk	9	29/05/2018
Gewicht (kg)	102	29/05/2018
Gewicht (kg)	98	28/08/2018

Bijlagen

Bestandsnaam	Type	Grootte
gespecialiseerd onderzoek20190116_1.pdf	application/pdf	0.00 MB

De handleiding is opgesteld uitgaande van kennis van de basisfunctionaliteit van het software pakket. Bij vragen gelieve Jessa ICT Servicedesk te contacteren via ict.servicedesk@jessazh.be.



U kan een document opstellen vanuit de contact registratie, maar dit kan ook vanuit het tabblad 'Documenten' (zie screenshot hierboven). Hiervoor klikt u op de knop 'Nieuw'. Uit de lijst die wordt weergegeven, kan u het gewenste document (brief, attest, kinevoorschrift, ...) selecteren, vervolgens aanvullen en opslaan.

U kan de aangemaakte brief van hieruit afdrukken, bewaren of versturen naar een collega via eHealthBox.

Verschillende formulieren (eForms) worden automatisch toegevoegd aan de lijst van de documenten. Deze formulieren worden automatisch maximaal ingevuld en kunnen elektronisch worden verzonden naar de eHealthBox van het ziekenhuis.

Na het opstellen van een document (verwijsbrief (eForm Jessa), preoperatieve vragenlijst, ...), kan je het document versturen naar:

- Arts-specialist verbonden aan Jessa Ziekenhuis
 - *document is beschikbaar in het patiëntendossier EN arts ontvangt tevens een melding*
- De dienst urgentiegeneeskunde van het Jessa Ziekenhuis
 - LET OP : niet naar andere diensten zoals radiologie, ...
 - *document is beschikbaar in het patiëntendossier via het rijksregisternummer*

Bij 'Aan' kan u de bestemming ingeven. De lijst die hier wordt weergegeven zijn zowel de eHealthBox gebruikers als de contacten uit uw adresboek. Personen die via de eHealthBox te bereiken zijn, worden voorzien van een eHealth icoon. Hier selecteer je de gewenste arts of de dienst urgentiegeneeskunde.

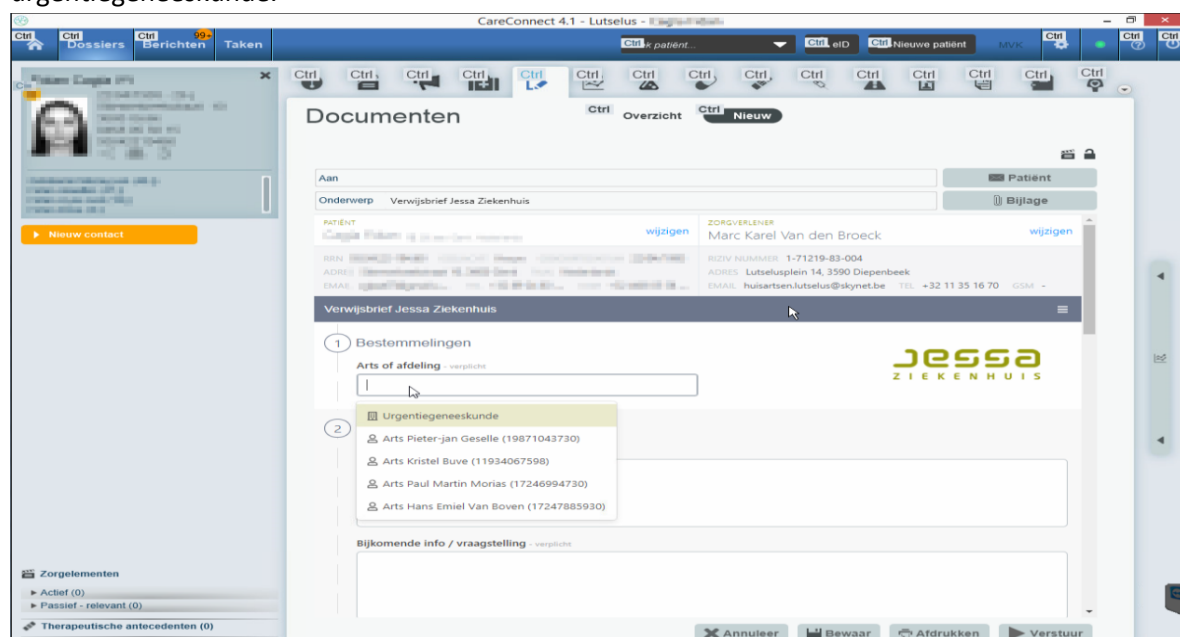

Onderaan de eForm beschik je over de mogelijkheid om additionele bijlage(n) toe te voegen. Rechts onderaan kan je vervolgens op de verstuurknop klikken.

Let op : huisartsen (groepspraktijken) die gebruik maken van meer dan 1 PC dienen zich ervan te gewissen dat ze - op de PC van waarop ze de e-form wensen te versturen – een werkende Hector installatie nodig hebben. Bij installatie van Careconnect werd Hector in principe automatisch geïnstalleerd. Het is als dokter belangrijk om regelmatig Hector op te starten, deze zal zich dan ook automatisch upgraden naar een nieuwe versie indien nodig. Kortom, naast Careconnect, is de Hector software is essentieel opdat de door u te versturen berichten effectief kunnen verstuurd worden naar de ehbox van de bestemming.
